

Definición de caso en período neonatal

Caso sospechoso:

- Neonato hijo de una madre con infección confirmada por SARS-CoV-2, 14 días antes o 28 días después del parto.
- Neonato con historia de contacto estrecho con un caso confirmado o probable.
- Neonato con síntomas sugestivos de infección por SARS COV2/COVID19 sin importar el nexo epidemiológico.

Caso probable: caso sospechoso sintomático con PCR no concluyente, o prueba rápida positiva.

Caso confirmado: caso que cumple criterio de laboratorio PCR positiva en muestra respiratoria.

Incubación: 1-14 días

Sintomático

Asintomático

90-95%

Leve

Distermias,
letargia, hipoactivo, tos,
secreción nasal,
estornudos.
Otros sin fiebre y síntomas
Digestivos (vómito)

Grave

Además se acompaña
de dificultad
respiratoria leve a
moderada progresiva,
desaturación

2.5-5%

Crítico

Apnea, falla
ventilatoria, SDRA,
sangrado
gastrointestinal,
CID o choque.

0.4-0.6%



Diagnóstico -RT- PCR aspirado nasofaríngeo

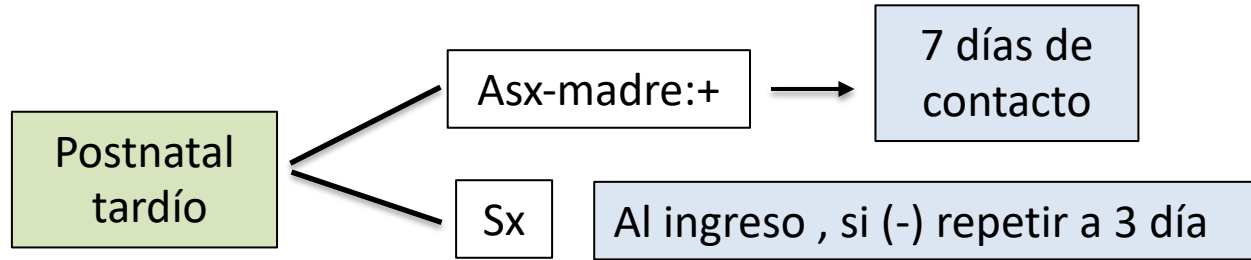

Chandrasekharan P. DOI: 10.1055/s-0040-1709688



¿Paraclínicos, que podemos esperar?

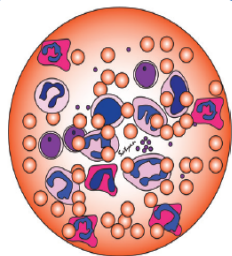

-Leucopenia y linfopenia,
neutropenia trombocitopenia leve

↑ creatina quinasa, fosfatasa
alcalina, GOT, GPT, LDH



Radiografía tórax: anormal

Radiografía abdominal: íleo
intestinal.

Recomendaciones para el manejo de Casos Postnatales

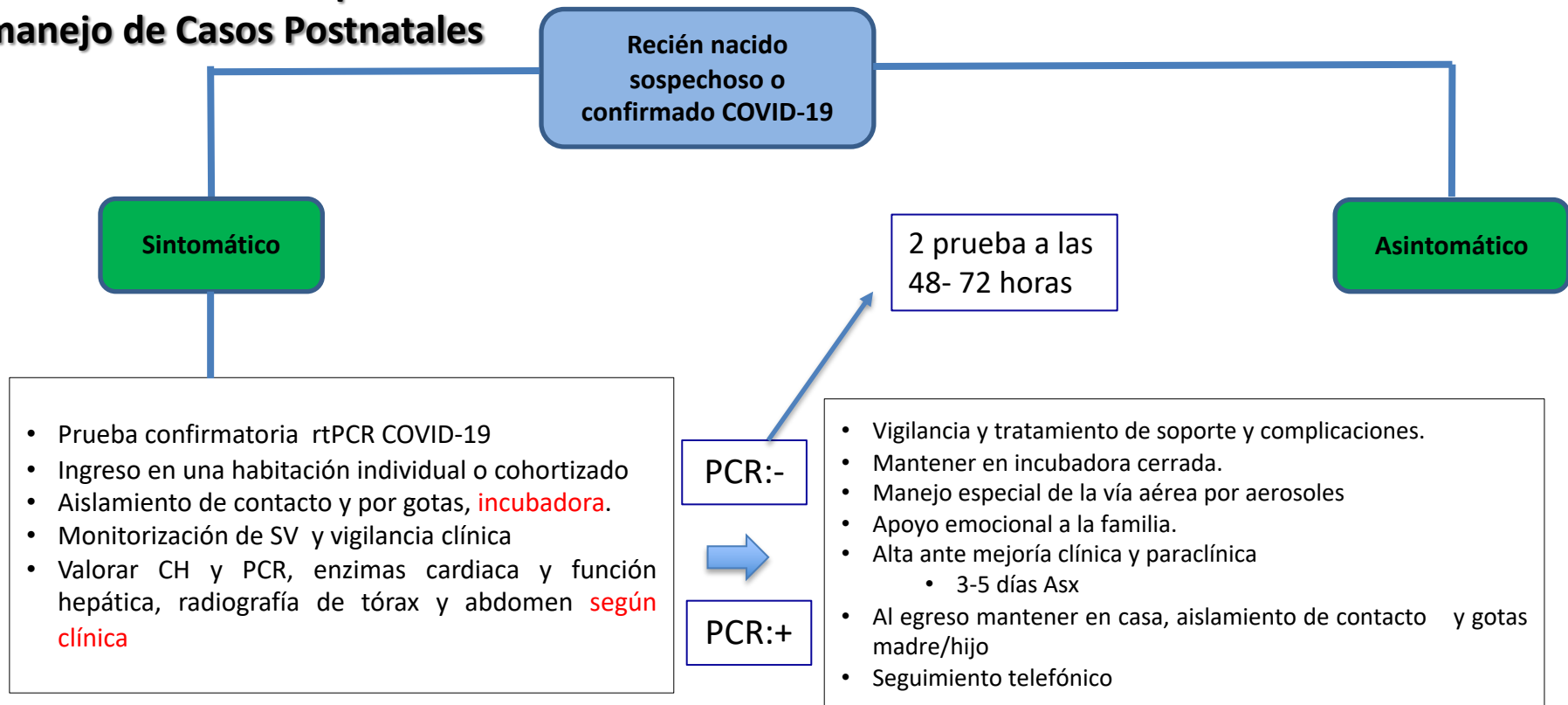

Recomendaciones para el manejo de Casos Postnatales

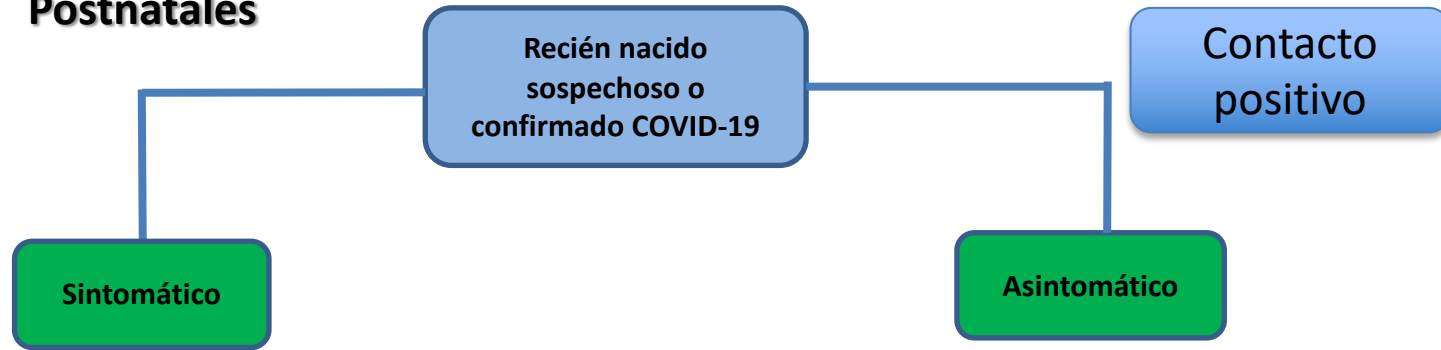

- Aislamiento en casa en habitación individual a cargo de cuidador sano con el uso medidas de aislamiento por contacto y gotas.
- **Vigilancia clínica telefónica-teleconsulta**
- PCR-RT al séptimo día del inicio del contacto.



Duración del aislamiento

Recién nacido sintomático, sospechoso o confirmado con infección por SARS CoV2 debe tener **aislamiento definido para la población pediátrica durante 14 a 21 días**. Este aislamiento se debe continuar en la casa luego de que salga de la unidad.

